オンラインでの受講について

楽典、聴音、実技レッスンの３科目がオンラインで受講ができます。※教員によってご希望に沿えない場合がございます。
オンライン希望の方は申込時に選択ができます。
必要な情報は、入試センターより申込時にご登録いただいたメールアドレス宛にご案内します。

○楽典・聴音

「Google Classroom」及び、「Google Meet」を使用します。事前にアプリのインストールなどご準備をお願いします。
お申し込み後に Classroom ログイン用のアカウント、及びグレードに応じたログイン情報をお知らせします。
当日使用するテキストは郵送します。メモを取るノートや五線譜等の準備をお願いします。

○実技レッスン

「Zoom」や「Face Time」を使用します。教員によって使用ツールが異なるため、お申し込み後にメールにてご案内します。

※インターネット環境のある場所で、スマートフォン・タブレット・PC のいずれかが必要です。
※通信環境等により音や映像の質に差が生じる場合がございます。安定した回線の下での受講を推奨します。
※通信費は受講者にご負担いただきます。

宿泊について

ホテル名	住 所	TEL	備 考
川崎第一ホテル溝ノ口	川崎市高津区溝口 2-3-12	044-877-3333	本学まで徒歩 8 分
ホテル KSP	川崎市高津区坂戸 3-2-1	044-819-2211	本学まで徒歩 13 分
溝ノ口パールホテル	川崎市高津区二子 5-8-3	044-814-8080	本学まで徒歩 15 分
JR 東日本ホテルメッツ溝ノ口	川崎市高津区溝口 1-1-5	044-862-0011	本学まで徒歩 7 分
スーパーホテル Premier 武蔵小杉駅前	川崎市中原区新丸子東 3-1184-1	044-578-9000	本学まで電車と徒歩含め 21 分

※宿泊については直接ホテルへお申し込みください。
※宿泊を予約する際に必ず「洗足学園の講習会受講生です」と申し出てください。割引の制度があります。
※各ホテルとも最終日の荷物預りサービスを行っております。

アクセスマップ

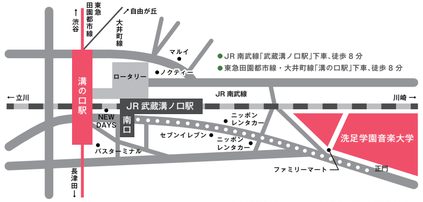

学内に駐車場はございませんので、お車でのご来学はご遠慮ください。

申込方法

申込期間内に受講料をお振り込みいただいた上で、お申し込みください。
なお、一旦納入された受講料は原則として返還しませんので、予めご了承ください。

ホームページからの申し込み

1、下記の振込口座へ受講料をお振り込みください。
2、本学ホームページ（https://www.senzoku.ac.jp/music/）の受験準備講習会申込フォームに必要事項を入力し送信してください。

振込先情報

三井住友銀行　溝ノ口支店　普通 No.6874136　学校法人洗足学園
（ATM・インターネットバンキングでの振込可）
※必ず受講生本人の名前で入金してください。

詳細・お申し込みはこちらから　洗足　受験準備講習会

受講に関する注意事項

1、スケジュールが決まり次第事前にお知らせします。
　万が一開講 3 日前までに連絡がない場合には、入試センターへお問い合わせください。
2、学園構内への車両乗り入れは一切できません。公共交通機関をご利用ください。
3、実技レッスン受講者はレッスン時に演奏する曲の楽譜を必ず用意してください。
4、ロック & ポップスコースのヴォーカルまたはシンガーソングライターの受講生は、レッスンを受ける際に音源と歌詞カード（手書き可）を必ず用意してください。
5、バレエコース受講生は稽古着（レオタード）、バレエシューズ、ポワントをお持ちください。
　怪我を防ぐため、腰～背中まわりが大きくあいたものは避けてください。
6、ダンスコース受講生は稽古着、室内用シューズをお持ちください。
7、最新情報は大学ホームページをご確認ください。
8、発熱や咳などの症状がある場合は、来学をご遠慮ください。

個人情報の取扱いについて	お申し込みにあたってお知らせいただいた住所・氏名・生年月日・性別等の個人情報は ①受験準備講習会の運営 ②入試要項・大学案内等の送付業務（発送業務の外部委託を含む） の目的に限り使用します。 お申し込みされた方からの照会や訂正・削除を希望される場合には速やかに対応しますので、下記お問い合わせ先にご連絡ください。

お問い合わせ先

洗足学園音楽大学入試センター
〒213-8580　神奈川県川崎市高津区久本 2-3-1　【E-mail】event-admission@senzoku.ac.jp

2024 春期
受験準備講習会

Senzoku gakuen college of music
Music seminar 2024 Spring

高校生以上対象

オンライン受講可

洗足学園音楽大学

春期受験準備講習会要項

senzoku gakuen college of music

■ 受講日

2024年4月27日(土)・28日(日)

■ 申込期間

2024年2月19日(月)～3月25日(月)

■ 受講概要

コース	受講科目	楽 典(80分) 対面・オンライン選択可	聴 音(80分) 対面・オンライン選択可	個人実技レッスン(60分) 2回まで受講可・教員指名可 対面・オンライン選択可	グループレッスン (対面のみ)
	受講料 (税込)	3,750円(2日間)	3,750円(2日間)	7,500円(1回) 15,000円(2回)	音楽環境創造、声優アニメソング、メディアアーツ 15,000円 バレエ、ダンス 10,000円
作曲		○	○	○	—
音楽・音響デザイン		○	○	○「DTM・作編曲」「録音」のいずれかを選択	—
ピアノ		○	○	○	—
電子オルガン		○	○	○	—
管楽器		○	○	○	—
打楽器		○	○	○	—
弦楽器		○	○	○	—
ジャズ＆アメリカンミュージック		○	○	○	—
ロック＆ポップス		○	○	○	—
ワールドミュージック		○	○	○	—
現代邦楽		○	○	○	—
声楽		○	○「聴音」または「新曲視唱・コールユーブンゲン」どちらか選択	○	—
ミュージカル		○	○「聴音」または「新曲視唱・コールユーブンゲン」どちらか選択	○ヴォーカルレッスンのみ	—
音楽教育		○	○	○「ピアノ」「声楽」「その他の楽器」のいずれかを選択	—
音楽環境創造		—	—	—	○舞台制作体験授業(240分) 音響、配信、照明、舞台制作から希望する分野を選択
メディアアーツ		—	—	—	○撮影体験授業(120分) ○編集体験授業(120分) ○基礎知識試験と小論文の対策講座(60分)
声優アニメソング		—	—	—	○体験授業(180分) 朗読(ナレーション)、アニソン歌唱、入試対策の3構成
バレエ		—	—	—	○バレエレッスン(90分) ○パ・ド・ドゥ(90分)
ダンス		—	—	—	○テーマパークダンス(90分) ○ストリートダンス(90分) ○在学生との交流会(30分)

■ 受講科目について

楽典・聴音	2日間とも9:00より授業開始です。お申し込み時に選択をしたグレードに合わせた授業を行います。 五線ノートと筆記用具をご持参ください。
実技レッスン	希望教員の指名が可能です。(※教員によっては都合がつかない場合もございます。)お申し込みの内容によってレッスン時間を指定します。時間に制約がある場合は、お申し込みの際のお問い合わせ欄に希望時間をご入力ください。

■ 楽典・聴音グレードについて

＜楽典＞

グレード1(基礎)
楽典の学習をこれから始める方、あるいは始めて間もない方のためのクラス。
「音程」「音階」「和音の種類」といった基礎の項目を中心に学び、実力を高めていきます。

グレード2(応用)
「音程」「音階」「和音の種類」(コードネーム)をすでに学習した方のためのクラス。
基礎的な項目の習熟度を高めるとともに、調、調号、調判定、和音の所属などを学びます。

グレード3(発展)
音程、音階、和音、調など、多くの項目をすでに学習した方のためのクラス。
入試問題のレベルに焦点を当て、多くの問題を解きながら習熟度を高めていきます。

次の音名(ドイツ語、英語どちらか)と音程を理解している

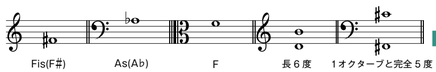

できない場合 → グレード1

できる場合

次の和音の種類を理解している

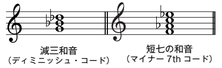

できない場合 → グレード2

できる場合

上記はひととおり学習を終え、受験対策としての講義を希望している場合。 → グレード3

＜聴音＞

グレード1(基礎)
聴音の学習をこれから始める方、あるいは始めて間もない方のためのクラス。
基礎的なところからしっかり学び、楽譜を書けるようにします。

グレード2(応用)
聴音の学習内容を理解していて、4分音符、8分音符程度の動きなら書き取ることができる方のためのクラス。
基礎的な課題を中心に学びながら、実力を高めていきます。

グレード3(発展)
入試問題レベルの課題を実施し、さらに力を伸ばしたい方や受験に備えたい方のためのクラス。
多くの聴音課題を実施して習熟度を高めていきます。

次のような旋律を聴き取り、書く事ができる

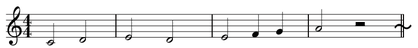

できない場合 → グレード1

できる場合

次のような旋律を聴き取り、書く事ができる

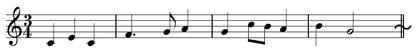

できない場合 → グレード2

できる場合

次のような旋律を聴き取り、書く事ができる

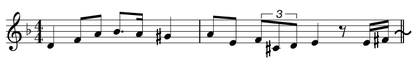

できない場合 → グレード2

できる場合 → グレード3